

大切な人が輝ける住まい

ケアマネジャー様 / 紹介業者様

施設見学会

◆お申込みは FAX またはお電話で

7/2024年

火 2日 ① 10:00 ~

水 3日 ② 11:00 ~

木 4日 ③ 13:00 ~

④ 14:00 ~

⑤ 15:00 ~

★上記日程以外もご見学いただけます。
お問い合わせください!

おみやげ
付き♪



サービス付き高齢者向け住宅
Calore Ebessa 千里丘

居室数 **51戸** 2024年 **7月 OPEN**

デイサービス
エブッサ千里丘

定員 **32名** 2024年 **8月 OPEN**

〒565-0818 大阪府吹田市尺谷5-14
(吹田市消防本部 東消防署 東隣)

Googlemap →



1F デイサービス イメージルーム



Ebessa・Care・Style



2F 居室モデルルーム

株式会社 エブッサ・ケアスタイル

送信先 FAX : **06-6318-7613**

開設準備室 TEL : 06-6318-7612
月曜日～金曜日 (祝日除く) 9:00～18:00

ご希望日時

7月

日

時

★当日の連絡先 TEL : 06-6878-8121 (サ高住)
TEL : 06-6878-8061 (デイサービス)

貴社名

お名前 (代表の方)

お電話番号

(当日連絡可能な番号)

参加人数

名様

お車台数

台

きめ細やかな介護サービス
医療・看護との連携
安心以上のぬくもりと豊かさを

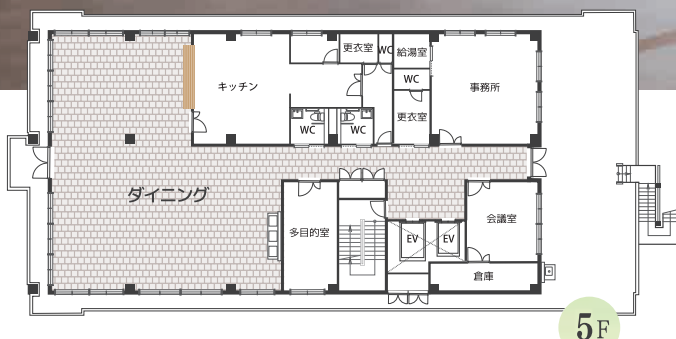

5F



2F 3F 4F



1F

月々の基本利用料金 (全室共通)

家賃 (非課税)	85,000 円
管理共益費 (非課税)	25,000 円
生活支援サービス費 (税込)	25,000 円
食費 (税込)	51,000 円
計	186,000 円

- ★ 居室の構成：19.08～21.45㎡
エアコン 洗面台 トイレ クローゼット 緊急通報装置
- ★ 敷金：340,000円 (家賃4か月分)
- ★ 上記以外に介護保険利用料など個別利用料金がかかります

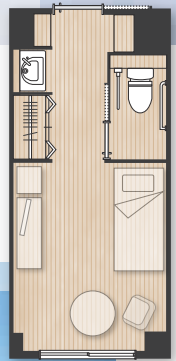

サービス付き高齢者向け住宅 カローレエブッサ千里丘
デイサービス エブッサ千里丘



- デイサービス エブッサ池田
- デイサービス エブッサ南桜塚
- デイサービス エブッサ神田
- デイサービス エブッサ千里丘
- グループホーム エブッサよどがわ
- サービス付き高齢者向け住宅 カローレ エブッサ千里丘
- ヘルパーステーション エブッサ吹田
- ケアプランセンター エブッサ池田

- 大阪府池田市豊島南 2-12-10
- 大阪府豊中市南桜塚 4-9-18
- 大阪府池田市神田 2-4-7
- 大阪府吹田市尺谷 5-14 (2024年8月オープン予定)
- 大阪府大阪市淀川区西中島 6-11-31 4F/5F/6F
- 大阪府吹田市尺谷 5-14 (2024年7月オープン予定)
- 大阪府吹田市長野西 10-16-201
- 大阪府池田市満寿美町 1-7-302

株式会社 エブッサ・ケアスタイル